

RZUT PIĘTRA

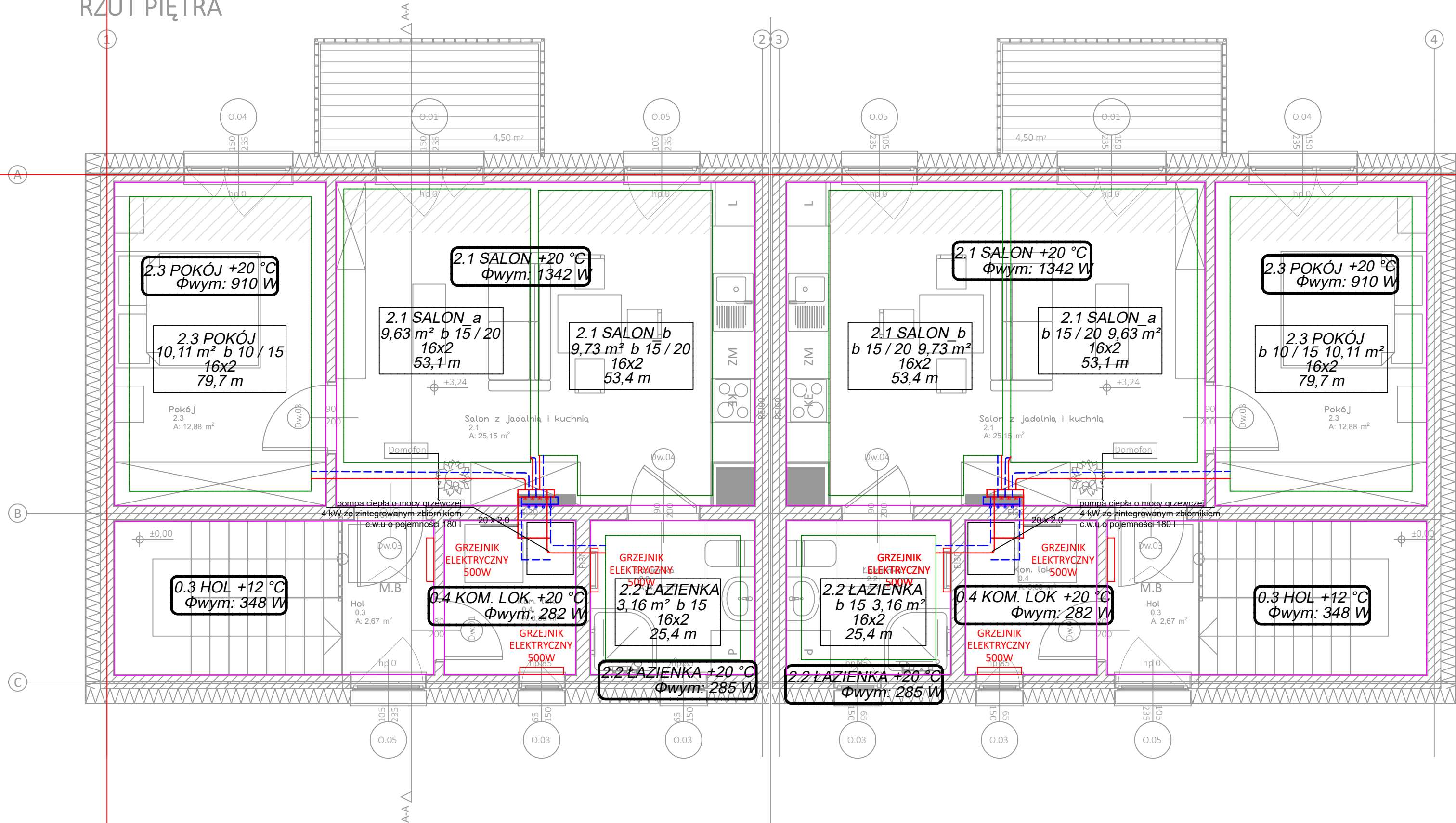

- LEGENDA
- powrót
 - zasilanie
 - pętla ogrzewania podłogowego
 - średnica rurociągu



RISER Sp. z o.o.
ul. Inwalidów Wojennych 8
43 - 603 Jaworzno
KRS 0000242469
NIP: 632-18-93-938
REGON: 240153568

TEMAT PROJEKTU:	Projekt budowy zespołu budynków mieszkalnych jednorodzinnych dwulokalowych		
TEMAT RYSUNKU:	RZUT I PIĘTRA - INSTALACJA CENTRALNEGO OGRZEWANIA BUDYNKU - TYP I		
ADRES INWESTYCJI:	Działki nr 1258/5, 1258/6 w ok. ul. Myśliwca, Staniszcze Małe, gm. Kolonowskie, powiat strzelecki		
INWESTOR:	SIM SŁĄSK PÓŁNOC Sp z o.o. ul. Pasieczna 2, 42-700 Lubliniec		
PROJEKTANT:	mgr inż. Michałina Zachariasz-Rusinek upr. nr SLK/9322/PWBS/20		

NR PROJ. PRO035	DATA OPRACOWANIA 06.08.2024	SKALA: 1:50	NR RYS. CO2
-----------------	-----------------------------	-------------	-------------

PROJEKT JEST WŁASNOŚCIĄ RISER Sp. z o.o. I OBIĘTY JEST PRAWEM AUTORSKIM.